ΕΦΟΡΟ ΑΝΤΙΠΡΑΦΟ
Α/Α Πράξης: 1351617
Ημ/νία έκδοσης πράξης: 21/02/2025
ΕΑΕΠΟΣ ΕΠΚΥΡΟΤΗΤΑΣ
https://services.tee.gr/adelapublic/faces/searchDocFile

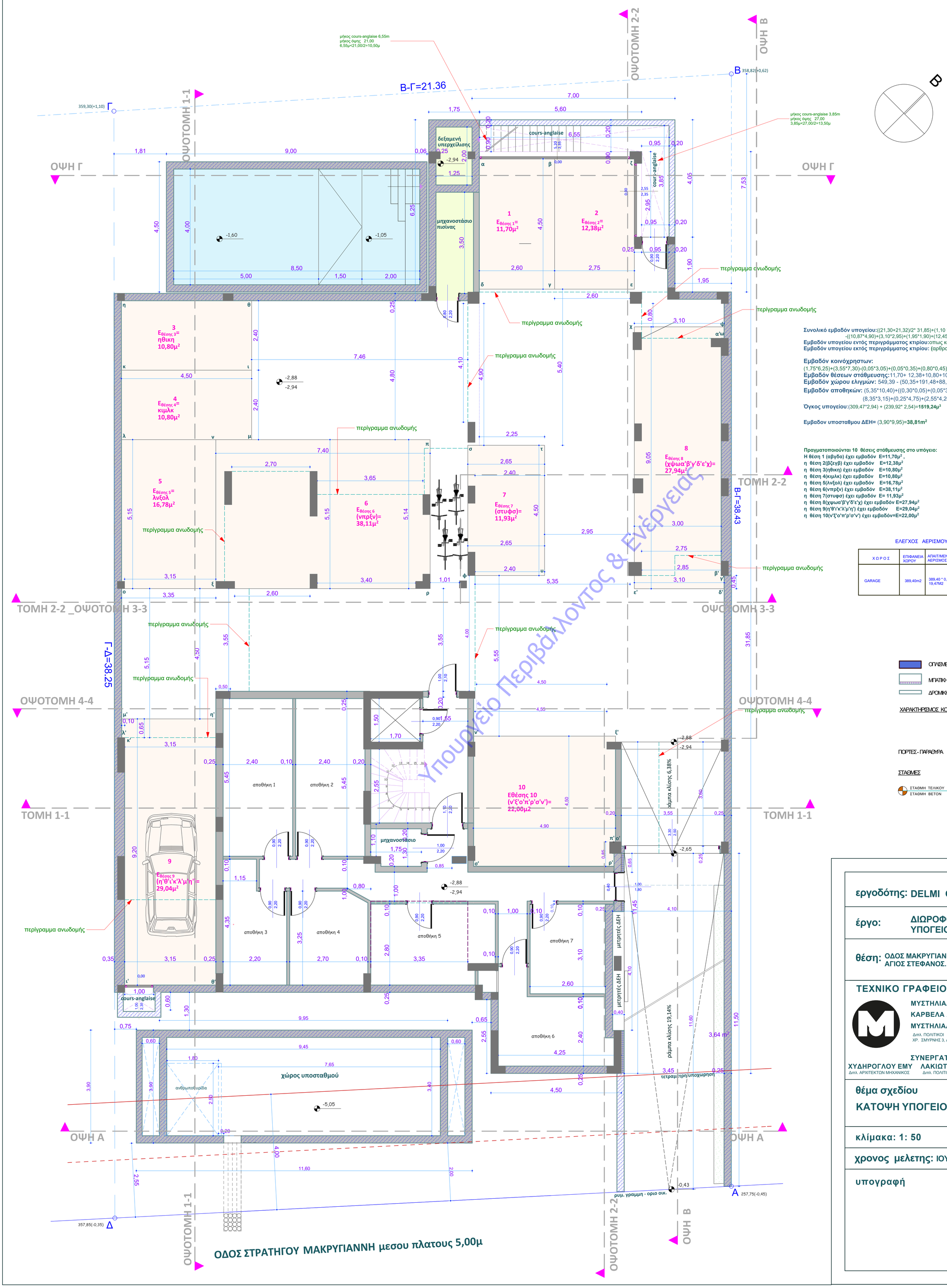

Συνολικό εμβαδόν υπογείου:((21,30+21,32)/2* 31,85)+(1,10 *1,75))
-((10,87*4,90)+(3,10*2,95)+(1,95*1,90)+(12,45*2,80)+(0,55* 2,55)+(3,80*7,60))=**549,39μ²**
Εμβαδόν υπογείου εντός περιγράμματος κτιρίου:οπως καλυψη: **309,47μ²**
Εμβαδόν υπογείου εκτός περιγράμματος κτιρίου: (αρθρο 11παρ 6β)549,39 - 309,47=**239,92μ² <261,36μ²**

Εμβαδόν κοινόχρηστων:
(1,75*6,25)+(3,55*7,30)-(0,05*3,05)+(0,05*0,35)+(0,80*0,45)/2+(1,00*3,85)+(1,00*2,15))+(0,30*4,45)+(5,10*1,20)=**50,35μ²**
Εμβαδόν θέσεων στάθμευσης:11,70+ 12,38+10,80+10,80+16,78+38,11+11,93+27,94+29,04+22,00=**191,48μ²**
Εμβαδόν χώρου ελιγμών: 549,39 - (50,35+191,48+88,28) = **219,28μ²**
Εμβαδόν αποθηκών: (5,35*10,40)+((0,30*0,05)+(0,05*3,05)-((1,00*3,85)+(0,80*0,45)/2)) +
(8,35*3,15)+(0,25*4,75)+(2,55*4,20)+(0,30* 1,50)-(1,00*2,15)=**88,28m2**
Όγκος υπογείου:(309,47*2,94) + (239,92* 2,54)=**1519,24μ³**

Εμβαδον υποσταθμου ΔΕΗ= (3,90*9,95)=**38,81m²**

Πραγματοποιούνται 10 θέσεις στάθμευσης στο υπόγειο:
Η θέση 1 (αβγδα) έχει εμβαδόν Ε=11,70μ² ,
η θέση 2(βζεγβ) έχει εμβαδόν Ε=12,38μ²
η θέση 3(ηθικη) έχει εμβαδόν Ε=10,80μ²
η θέση 4(κιμλκ) έχει εμβαδόν Ε=10,80μ²
η θέση 5(λνξολ) έχει εμβαδόν Ε=16,78μ²
η θέση 6(νπρξν) έχει εμβαδόν Ε=38,11μ²
η θέση 7(στυφσ) έχει εμβαδόν Ε= 11,93μ²
η θέση 8(χψωα'β'γ'δ'ε'χ) έχει εμβαδόν Ε=27,94μ²
η θέση 9(η'θ'ι'κ'λ'μ'η') έχει εμβαδόν Ε=29,04μ²
η θέση 10(ν'ξ'ο'π'ρ'σ'ν') έχει εμβαδόν=Ε=22,00μ²

ΕΛΕΓΧΟΣ ΑΕΡΙΣΜΟΥ

Χ Ω Ρ Ο Σ	ΕΠΙΦΑΝΕΙΑ ΧΩΡΟΥ	ΑΠΑΙΤ/ΜΕΝΟΣ ΑΕΡΙΣΜΟΣ	ΠΡΑΓΜΑΤ/ΝΟΣ ΑΕΡΙΣΜΟΣ	ΕΛΕΓΧΟΣ
GARAGE	389,40m2	389,40 * 0,05 = 19,47M2	(5,20+2,55 +1,00)* 2,30 =20,13M2	20,13m2> 19,47M2

ΥΠΟΜΝΗΜΑ

ΟΠΛΙΣΜΕΝΟ ΣΚΥΡΟΔΕΜΑ
ΜΠΑΤΙΚΗ ΤΟΙΧΟΠΟΙΙΑ ΜΕ ΘΕΡΜΟΠΡΟΣΟΨΗ
ΔΡΟΜΙΚΗ ΤΟΙΧΟΠΟΙΙΑ

ΧΑΡΑΚΤΗΡΙΣΜΟΣ ΚΟΥΦΩΜΑΤΩΝ

ΠΟΡΤΕΣ - ΠΑΡΑΘΥΡΑ

πλάτος
ύψος(χχ)
(αριθμός του κουφώματος)

πλάτος
ύψος(χχ)
(αριθμός του κουφώματος)
πόδια

ΣΤΑΘΜΕΣ

ΣΤΑΘΜΗ ΤΕΛΙΚΟΥ ΔΑΠΕΔΟΥ
ΣΤΑΘΜΗ ΒΕΤΟΝ

Υπουργείο Περιβάλλοντος & Ενέργειας

εργοδότης: DELMI CONSTRUCTIONS I.K.E

έργο: ΔΙΩΡΟΦΟ ΚΤΙΡΙΟ ΚΑΤΟΙΚΙΩΝ ΜΕ ΥΠΟΓΕΙΟ,GARAGE ΚΑΙ ΠΙΣΙΝΑ.

θέση: ΟΔΟΣ ΜΑΚΡΥΓΙΑΝΝΗ 7(ΠΡΩΗΝ ΚΑΡΑΟΛΗ ΚΑΙ ΔΗΜΗΤΡΙΟΥ 3) ΑΓΙΟΣ ΣΤΕΦΑΝΟΣ. ΔΗΜΟΣ ΔΙΟΝΥΣΟΥ .ΠΕΡΙΦΕΡΕΙΑ ΑΤΤΙΚΗΣ

ΤΕΧΝΙΚΟ ΓΡΑΦΕΙΟ
ΜΥΣΤΗΛΙΑΔΗΣ ΙΩΑΝΝΗΣ
ΚΑΡΒΕΛΑ ΑΛΕΞΑΝΔΡΑ
ΜΥΣΤΗΛΙΑΔΗ ΑΝΑΣΤΑΣΙΑ
Διπλ. ΠΟΛΙΤΙΚΟΙ ΜΗΧΑΝΙΚΟΙ
ΧΡ. ΣΜΥΡΝΗΣ 3, ΑΓ. ΣΤΕΦΑΝΟΣ

ΣΥΝΕΡΓΑΤΕΣ
ΧΥΔΗΡΟΓΛΟΥ ΕΜΥ
Διπλ. ΑΡΧΙΤΕΚΤΩΝ ΜΗΧΑΝΙΚΟΣ
ΛΑΚΙΩΤΗ ΒΑΣΙΛΙΚΗ
Διπλ. ΠΟΛΙΤΙΚΟΣ ΜΗΧΑΝΙΚΟΣ

ΜΕΛΕΤΗΤΕΣ
ΜΥΣΤΗΛΙΑΔΗ ΑΝΑΣΤΑΣΙΑ
Διπλ. ΠΟΛΙΤΙΚΟΣ ΜΗΧΑΝΙΚΟΣ, MSc EEES

θέμα σχεδίου
ΚΑΤΟΨΗ ΥΠΟΓΕΙΟΥ

αριθμος σχεδιου
4

κλίμακα: 1: 50

χρονος μελετης: ΙΟΥΛΙΟΣ 2024

υπογραφή

σφραγίδα
ΑΝΑΣΤΑΣΙΑ Ι. ΜΥΣΤΗΛΙΑΔΗ
ΔΙΠΛ. ΠΟΛΙΤΙΚΟΣ ΜΗΧΑΝΙΚΟΣ
ΠΑΝΕΠΙΣΤΗΜΙΟΥ ΠΑΤΡΩΝ - MSc EEES
ΜΕΛΟΣ Τ.Ε.Ε. Α.Μ. 135544
ΧΡ. ΣΜΥΡΝΗΣ 3 - ΑΓ. ΣΤΕΦΑΝΟΣ ΑΤΤΙΚΗΣ ΤΚ: 14565
Α.Φ.Μ. 128674449 - Δ.Ο.Υ.: ΚΗΦΙΣΙΑΣ
ΤΗΛΕΦΩΝΑ: 210 8140064 - 210 8140065